Paroisse Protestante des Hauts de Bruche

Petite ressource pour célébrer à la maison et rester en communion pendant ce temps de confinement

12 avril 2020
Pâques
La résurrection

Les Lectures du jour

Psaume 118, 14-24
Ancien Testament : 1 Samuel 2, 1-8a
Epître : 1 Corinthiens 15, 1-11
Evangile : Marc 16, 1-8

Le Mot d'ordre

Le Christ proclame : « J'étais mort, et me voici vivant pour les siècles des siècles; je détiens les clés de la mort et du séjour des morts. »

Apocalypse 1, 18

Des Photos

Les photos de cette double-page ont été prises au col de la perheux le 21 avril 2019 lors de notre célébration de l'Aurore Pascale.

Une Prière

Au matin de ce jour
le soleil de ton amour
s'est levé sur toutes nos obscurités.
Et avec lui, s'élèvent les voix de tes enfants.
Est-ce que tu les entends ?

Ils sont confinés, mais ils continuent de chanter.
Ils sont séparés mais ils continuent de prier.
Ils sont isolés mais ils continuent de te louer.
Ils sont fragiles, fatigués, inquiets
mais ils continuent d'espérer.

Bien sûr Seigneur, tu entends tes enfants !
Leurs voix s'élèvent depuis leurs habitations.
Ils sont dans leurs jardins et leurs salles de bain,
au fond des vallées et sur les hauts sommets,
au cœur des cités et même dans la forêt.
Certains se sont levés de nuit
et d'autres ne peuvent pas quitter leur lit.
Mais du cœur de chacun s'élève un même chant
Un chant puissant
Un chant reconnaissant

Nos ténèbres sont éclairées
Nos peurs sont calmées
Nos larmes sont séchées
Seigneur, tu es ressuscité
et avec toi, tu nous as relevés !
Seigneur, sois loué !

Sophie Letsch

Un Chant (ARC 471):

1. A toi la gloire, O ressuscité !
A toi la victoire Pour l'éternité.
Brillant de lumière, L'ange est descendu ;
Il roule la pierre Du tombeau vaincu.
A toi la gloire, O ressuscité !
A toi la victoire Pour l'éternité.

2. Vois-le paraître : C'est lui, c'est Jésus,
Ton Sauveur, ton Maître ; Oh ! ne doute plus !
Sois dans l'allégresse, Peuple du Seigneur,
Et redis sans cesse Que Christ est vainqueur.
A toi la gloire, O ressuscité !
A toi la victoire Pour l'éternité.

3. Craindrais-je encore ? Il vit à jamais,
Celui que j'adore, Le prince de paix.
Il est ma victoire, Mon puissant soutien,
Ma vie et ma gloire : Non, je ne crains rien.
A toi la gloire, O ressuscité !
A toi la victoire Pour l'éternité.

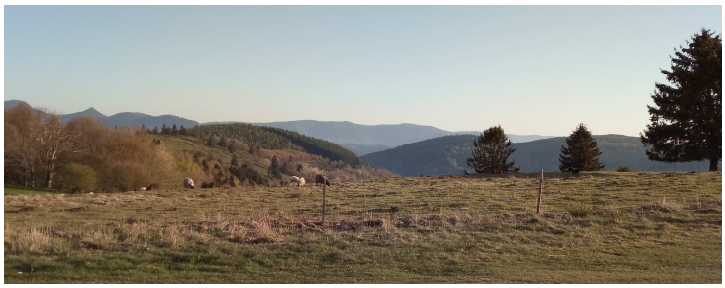

Une Méditation

Dans l'Evangile de Marc, trois femmes attendent la fin du Sabbat pour embaumer le corps de Jésus. Leur expérience ressemble à ce que vivent les familles en deuil pendant le confinement.

La mort

Dans nos sociétés, nous laissons les soins funéraires aux professionnels. Mais, en temps « normal », nous nous affairons aussi quand un proche décède. Il y a des choses à préparer : les fleurs, les vêtements, les chants. Il y a des gestes : aller voir le corps, parfois le toucher, jeter ces pelletés de terre, se rassembler, s'étreindre et s'embrasser pour réconforter et être réconforté. Toutes ces petites choses permettent le deuil. Nous en mesurons l'importance alors que tant de personnes en sont violemment privées à cause de cette pandémie.

Est vaincue

Les trois femmes n'ont attendu qu'un seul jour. Mais au tombeau, l'inimaginable les attend : la pierre est roulée et le corps n'est plus là. Jésus est ressuscité. Dieu l'a réveillé. Il était mort mais maintenant il est vivant !

Les femmes sont terrorisées. C'est si difficile d'accepter la mort d'un être aimé. Mais au moins, on sait ce que c'est. « Il faut l'admettre, il faut faire avec. Mort c'est mort, non ? » demandons-nous. « Non. » répond Dieu.
Non, la mort n'est pas la fin. Elle n'a pas le dernier mot. La mort est douloureuse, parfois injuste et violente, elle survient parfois dans la misère, la solitude, sans chaleur ni tendresse. Pour le Dieu qui nous aime, ce ne peut pas être cela la fin.

Tout à la fin, il n'y a pas la souffrance et la mort.
Tout à la fin, il y a le bonheur et la vie.
Oui, la résurrection, si difficile à admettre, si difficile à croire, est bien le cœur de la foi chrétienne. Mais comment y croire ?

Dés aujourd'hui

Dans l'Evangile de Marc, le messager vêtu de blanc utilise un verbe précieux : Jésus vous *précède* en Galilée. La Galilée, c'est la région d'origine des disciples. C'est leur vie quotidienne, leur réalité dans les maisons de pêcheurs toutes petites, avec le poisson et les filets à raccommoder.
En fait, c'est un peu comme si le messager disait : Là, le ressuscité vous *précède*. Il ne vous y attend pas. Vous n'aurez pas de preuves, pas de certitudes. Vous ne verrez que des traces.
Les traces que le ressuscité laisse derrière lui dans votre vie.

Vous pensez n'avoir jamais vu ces traces ?
Mais si, regardez bien :
Quand vous trouvez la force de vous lever,
Quand vous croyez en vous,
Quand vous renoncez à la violence,
à la vengeance, à la jalousie,
Quand vous pardonnez et vous vous réconciliez,
Quand vous ouvrez vos oreilles, vos cœurs,
vos bras, vos mains.
A chaque fois que la vie gagne !

Dans notre vie d'aujourd'hui aussi, la mort peut être vaincue. Comment ?
En nous mettant en marche et en suivant, dans nos vies, les traces du Ressuscité.

Sophie Letsch

Des Nouvelles

Partage biblique: Pour la rencontre du 8 avril, les participantes ont reçu un document pour continuer la lecture du livre de Jérémie en communion malgré le confinement. Si vous souhaitez le recevoir vous aussi, vous pouvez le demander à la pasteure.
Ecout'Aumônerie: 0805370183, du lundi au samedi, de 9h à 18h.
Cultes télévisés: Dimanche de Pâques, 10h, France 2.

Une Bénédiction

Que le Dieu de tendresse,
qui a levé Jésus d'entre les morts,
fasse lever en vous ce qui est mort
et vous conduise à la Vie! Allez dans sa paix!

uepal

Paroisse protestante des Hauts de Bruche
48 montée Oberlin 67130 Waldersbach
03.88.97.30.80
paroisse.hautsdebruche@gmail.com